病院5Fスカイラウンジ

売店のご案内

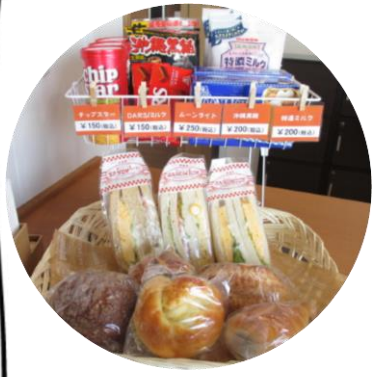

イートインスペース、自販機コーナー、
フリーWi-Fiもございますので、ご自由にご利用下さい

2019.1.28(月) OPEN!

【主な商品】

- ●食品（パン、サンドイッチ、菓子類）
- ●日常生活品（タオル、歯磨き用品、入浴用品、ティッシュ、イヤホン、電池、楽呑み等）
- ●食卓用品（はし、スプーン、コップ、ストロー等）

医療法人 別府玄々堂
別府湾腎泌尿器病院

売店営業時間：平日 AM10:00 ～ PM2:00
（休み：土曜日、日曜日、祝祭日、年末年始）